TE PITO O TE HENUA

(EL OMBLIGO DEL MUNDO)

A MEDIADOS DEL AÑO 1700 UN NAVIO ESPAÑOL SURCA LAS AGUAS DEL OCEANO PACIFICO, A LA ALTURA DE LA COSTA NORTE DE CHILE...

CAPITAN MORGAN, LA TRIPULACION ESTA INTRANQUILA... NOS HEMOS ADENTRADO MAS ALLA DE LO PREVISTO EN MEDIO DEL OCEANO...

¡DESDE QUE SALIMOS DEL PUERTO DE ARICA NO HEMOS AVISTADO NI UNA SOLA NAVE!... ¡NI MENOS INDICIOS DE ACERCARNOS A TIERRA FIRME!

AMIGOS MIOS, HAY QUE SEGUIR ADELANTE... ¡ES PRECISO CONTINUAR, A CUALQUIER PRECIO!...

¿Y QUE EXPLICACION DAREMOS A LA TRIPULACION...?

BIEN. A ESTAS ALTURAS YA LES PUEDO CONFIAR CUAL ES EL OBJETIVO DE ESTE LARGO VIAJE. HACE TIEMPO ATRAS SALVE LA VIDA A UN ANCIANO MONJE...

...DE UNO DE LOS MONASTERIOS DEL PERU. COMO AGRADECIMIENTO ME HIZO UNA CURIOSA REVELACION: QUE POR AQUI, EL MEDIO DEL PACIFICO, EXISTIA...

...UN CONTINENTE QUE NADIE HA DESCUBIERTO TODAVIA: **EL CONTINENTE DE HIVA**... ¡Y ESO ES, JUSTAMENTE AMIGOS MIOS, LO QUE HEMOS VENIDO A BUSCAR!

¡¡EL CONTINENTE DE HIVA!! PERO, CAPITAN MORGAN, ESO ES UNA LEYENDA... CIENTOS DE AVENTUREROS TRATARON DE ENCONTRARLA, PERO TODOS FRACASARON Y MUCHOS PERDIERON LA VIDA EN EL INTENTO... ¡NADIE QUERRA CONTINUAR CON UD. CAPITAN EN CUANTO SEPAN QUE ES LO QUE BUSCA!

¡PUES LOS OBLIGAREMOS A SEGUIR CON NOSOTROS! AL PRINCIPIO YO NO CREI UNA PALABRA DE LO QUE EL MONJE ME DECIA, Y COMO VIO QUE DUDABA SACO UN EXTRAÑO PAQUETE...

!!

...¡Y ESTO FUE LO QUE ME MOSTRO!!

OH!

FUE ARROJADA POR EL MAR EN UNA PLAYA, Y ENCONTRADA POR ESTE MONJE... ¡ESTA BELLÍSIMA Y MISTERIOSA FIGURA NOS PRUEBA LA EXISTENCIA DE TIERRAS DESCONOCIDAS... ¡INEXPLORADAS... MISTERIOSAS...
QUE PODRÍA SER LA DEL CONTINENTE DE HIVA... FIGURAS COMO ESTAS TENDRÍAN UN VALOR EXTRAORDINARIO...
Y SI REALMENTE EXISTE EL MISTERIOSO CONTINENTE DE HIVA... ¿CÓMO LO ENCONTRAREMOS EN LA INMENSIDAD DE ESTE OCÉANO?
LA TIERRA DE HIVA DEBERÍA ESTAR NO MÁS AL SUR DEL PARALELO SESENTA. FUERON LAS CORRIENTES MARINAS DE ESTA ZONA DEL MAR LAS QUE LANZARON A LA COSTA ESTA ESTATUILLA... ¡¡CONTINUAREMOS NAVEGANDO HACIA EL OESTE!!
¿Y QUE HAY DE LA TRIPULACIÓN, CAPITÁN MORGAN?
SUBIRÉ A HABLAR CON LA GENTE, Y LOS CONVENCERÉ DE QUE HIVA EXISTE...
¡!
PERO ¿QUE SIGNIFICA ESTO?, ¡VUELVAN A SUS PUESTOS! ¡¡ES UNA ORDEN!!
¡DEMASIADO TARDE PARA ÓRDENES, CAPITÁN! ¡¡ESTO ES UN MOTÍN!!
POW
¡MALDITO OBSESIVO!... ¡NO TENÍO NECESIDAD DE DISPARARLE! AHORA VERÁN...
¡OTROS CONTRAMAESTRE!! ¡¡AÚN ME QUEDA UNA BOLA!!
NO CREO HABERLO HERIDO DE MUERTE, PERO SI ASÍ FUERA, NO NOS ESTORBARÁ CUANDO LOS ABANDONEMOS EN UN BOTE ¡YA!
LA BOLA SOLO LE ROZÓ LA CABEZA...

Y ASÍ, MÁS TARDE...
¡NO PUEDEN ABANDONARNOS ASÍ...! ¡¡MALDITOS BASTARDOS! ¡REGRESEN...!
¡ABANDONADOS EN MEDIO DEL OCEANO!
¡NO VOLVERÁN!; TENDREMOS QUE CONFIAR EN QUE ALGUN BARCO NOS RESCATE...!
ESPEREMOS QUE ALGUN BARCO SE ARRIESGUE POR ESTOS RUTAS... ¡ATENCION! NOS APROXIMAMOS A UNA BRUMA!
¡LLEVAMOS HORAS REMANDO, CAPITAN... CON ESTA BRUMA PERDEREMOS EL RUMBO...
PUEDE QUE ESTÉ NEBLINA ESCONDA ALGUNA ISLA QUE SERÍA NUESTRA SALVACION... ¡REMEN CON PRECAUCION, QUE NO SE VE MÁS ALLÁ DE LA PROA DEL BOTE...!
UN RUIDO PROFUNDO SALE DEL INTERIOR DE LA BRUMA...
¡!?
¡¡¡UN REMOLINO!!! ¡REMEN!
¡¡¡REMEN CON TODAS SUS FUERZAS!!!
RIVIÈRE

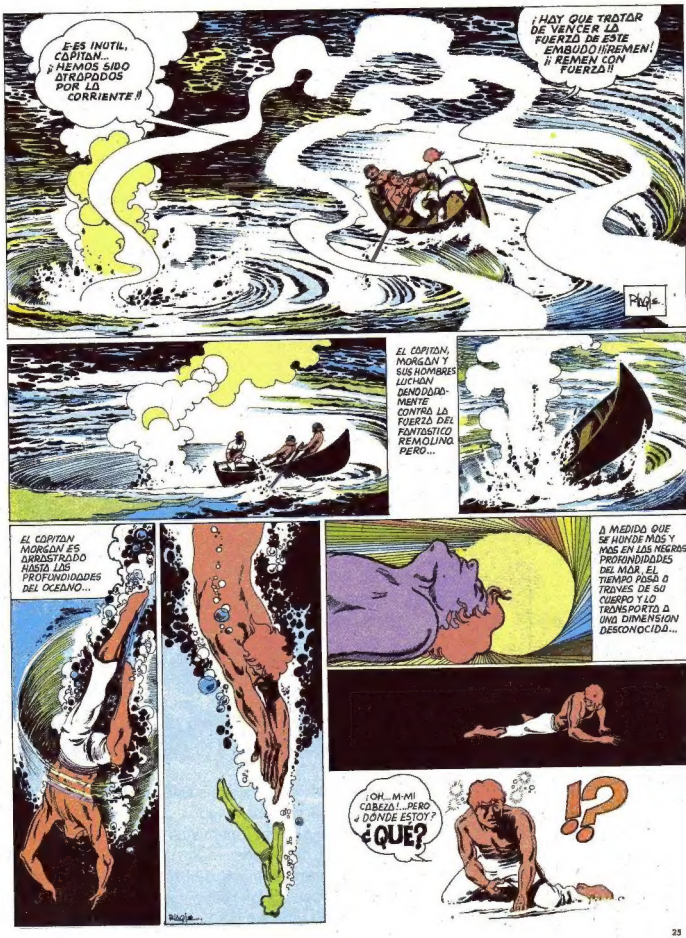
¡ES INUTIL, CAPITAN... ¡HEMOS SIDO ATROPADOS POR LA CORRIENTE!!
¡HAY QUE TRATAR DE VENCER LA FUERZA DE ESTE EMBUDO!! ¡¡REMEN! ¡¡REMEN CON FUERZA!!
EL CAPITAN MORGAN Y SUS HOMBRES LUCHAN DENODADAMENTE CONTRA LA FUERZA DEL FANTASTICO REMOLINO. PERO...
EL CAPITAN MORGAN ES ARRASTRADO HASTA LAS PROFUNDIDADES DEL OCEANO...
A MEDIDA QUE SE HUNDE MAS Y MAS EN LAS NEGRAS PROFUNDIDADES DEL MAR, EL TIEMPO PASA A TRAVES DE SU CUERPO Y LO TRANSPORTA A UNA DIMENSION DESCONOCIDA...
¡OH... M-MI CABEZA!... PERO ¿DONDE ESTOY? ¿QUE?
!?

TE PITO O TE HENUA (EL OMBLIGO DEL MUNDO)

CAPITULO II

GUIONES: GUILLEM MARI-TORRES

RESUMEN: EL CAPITAN MORGAN SALE EN BUSCA DEL CONTINENTE PERDIDO DE **HIVA**, PERO LA TRIPULACION DE SU BARCO SE AMOTINA Y LO ABANDONA EN PLENO OCEANO. ES ARRASTRADO POR UN FANTASTICO REMOLINO HASTA LAS PROFUNDIDADES DEL MAR, PIERDE LA NOCION DEL TIEMPO, Y CUANDO DESPIERTA...

¡PRONTO! A LAS NAVES A LAS NAVES...
¡¡UOKE, EL SER DEL MAL, SE ACERCA DESTRUYENDOLO TODO!!!
¡ESE NO DESER UNO DE LOS JEFES DE ESTOS HOMBRES QUE HUYEN ATERRORIZADOS
A LAS NAVES ANTES QUE HIVA SEA DESTRUIDA!
!?
¿HIVA? ENTONCES LA TIERRA MISTERIOSA DE LA QUE HABLABA AQUEL MONJE ¡EXISTE!
¡Y YO ESTOY EN EL CONTINENTE DE HIVA !!
¿PERO COMO ES QUE ESTOY AQUI!? ¿Q-QUE PASO ?!!
CUIDADO!!
¡UF! CASI NOS APLASTAN ESOS ROCAS... ¿ESTAS BIEN ?
YO, ARIKI HENUA DE LOS MAORIES SE HA SALVADO GRACIAS A TI, EXTRAÑERO... HOTU MATU'A DEBE SU VIDA AL EXTRANJERO DE CABELLOS ROJOS!
Pitagle
UOKE, EL DIOS DEL MAL ESTA MUY CERCA... ¡HUIREMOS EN MI NAVE, CABELLOS ROJOS! ¡¡VEN!!

LA MONTAÑA RUGIA ATRONADORAMENTE, MIENTRAS LOS DEBILES EMBARCACIONES SE ALEJABAN DE LA COSTA, EN MEDIO DE UNA LLUVIA DE PIEDRAS Y FUEGO...
DEL CENTENAR DE NAVES QUE ZARPARON DE LAS COSTAS DE HIVA, SOLO DOS LOGRARON EVADIR LA FURIA DEL CATACLISMO...
EL ORACULO HAU-MAKA LO HABIA VATICINADO: UOKE, EL DIOS DEL MAL, SE ACERCABA A HIVA GOLPEANDO LA TIERRA CON SU BARRETA...
HUNDIENDOLA BAJO EL OCEANO PEDAZO A PEDAZO, ... QUE HIVA ENTERA DESAPARECERIA BAJO EL MAR...
...QUE SUS POBLADORES, SUS CIUDADES, SUS CAMPOS Y MONTAÑAS SERIAN DEVORADOS POR LAS AGUAS DEL OCEANO...
¡¡Y HE AHI COMO LA PREDICCION DE NUESTRO SANTO ORACULO SE HA CUMPLIDO!!

¿Y AHORA QUE HARÁN HOTU MATÚA?
LA BARRETA DE UOKE SEGUIRÁ GOLPEANDO LA TIERRA, PERO HA DE QUEBRARSE EN EL CUERPO DE ROCAS DE TE PITO O TE HENUA...
¿TE PITO O TE HENUA? ¿QUÉ SIGNIFICA ESO?
EL OMBLIGO DEL MUNDO... LOS MONTAÑAS MÁS ALTAS DEL CONTINENTE DE HIVA SE SALVARÁN DE LA RUINA DE UOKE, Y SERÁN LOS ÚNICOS QUE EMERGERÁN SOBRE LA SUPERFICIE DEL MAR... ESAS MONTAÑAS SE LLAMAN TE PITO O TE HENUA
EL GRAN SACERDOTE HAU MAKA ME DIJO ENCONTRARÍAMOS A TE PITO O TE HENUA EN ALGÚN PUNTO DEL MAR QUE ALUMBRA LA ESTELA DEL SOL NACIENTE... ¡SEGUIREMOS EL CAMINO QUE NOS HA SEÑALADO EL SANTO ORÁCULO!
¡LOS NUVES ESTÁN ACONDICIONADOS PARA EMPRENDER UN LARGO VIAJE... PERO, ¿POR CUANTO TIEMPO?
INCREÍBLE... HACE ESCASOS MINUTOS FUI ABANDONADO EN MEDIO DEL MAR POR MIS HOMBRES... Y AHORA, DE REPENTE, HEME AQUÍ EN LA BARCA DEL ARIKI HENUA DE LOS MAORIES, HOTU MATÚA, EN BUSCA DE TE PITO O TE HENUA...
¿CUANTO DEMORAREMOS EN DAR CON ESE LUGAR?
TREINTA DIAS NAVEGANDO Y NADA AUN...
POR FIN, UN DIA...
¡TIERRA!! ¡TIERRA!!
¡¡SOLO LAS MAS ALTAS MONTAÑAS DEL CONTINENTE DE HIVA EMERGERÁN DE LAS AGUAS!! NOS DIJO EL ORÁCULO, Y ESAS SERÁN LAS DE TE PITO O TE HENUA

CONTINUARÁ

TE PITO O TE HENUA (EL OMBLIGO DEL MUNDO)

RESUMEN: EL CAPITAN MORGAN ES TRANSPORTADO MISTERIOSAMENTE POR UNA CORRIENTE SUBMARINA HASTA EL CONTINENTE DE HIVA, QUE ES AZOTADO EN ESOS MOMENTOS POR UN VIOLENTO CATACLISMO. MORGAN HUYE JUNTO A HOTU MATU'A, JEFE DE LOS MAORIS, Y CONTEMPLAN COMO EL CONTINENTE DESAPARECE BAJO LAS AGUAS. HOTU MATU'A BUSCA TE PITO O TE HENUA...

CAPITULO III

ARGUMENTO: DIBUJOS: [illegible]

UNA ISLA...

¡ES TODO LO QUE HA QUEDADO DEL CONTINENTE DE HIVA!... TODA LA TIERRA HA DESAPARECIDO.... SOLO ESTA ISLA, TE PITO O TE HENUA, SE HA SALVADO DE LA FURIA DEL DIOS DEL MAL UOKE...

¿PERO COMO SABES QUE ESTA ISLA PERDIDA EN EL OCEANO ES LA QUE BUSCAS?

"... LA UNICA TIERRA QUE SE SALVARA DEL CATACLISMO DE HIVA SERA TE PITO O TE HENUA, TODAS LAS OTRAS SERAN TRAGADAS POR...

... LAS AGUAS DEL MAR". ESO NOS DIJO EL SANTO ORACULO HALI MAKA... Y ESTA ES LA UNICA TIERRA QUE HEMOS VISTO... ADEMAS,

... LOS SACERDOTES DE HIVA ME ENTREGARON ESTAS "TABLILLAS PARLANTES..."

SON LOS KOKAU RONGO-RONGOS... CONTIENEN LA HISTORIA COMPLETA DEL ORIGEN DEL PUEBLO MAORI, DE LA TIERRA DE HIVA... ¡Y DE TE PITO O TE HENUA!

PERO... ¿COMO SE LEEN ESTOS SIGNOS?

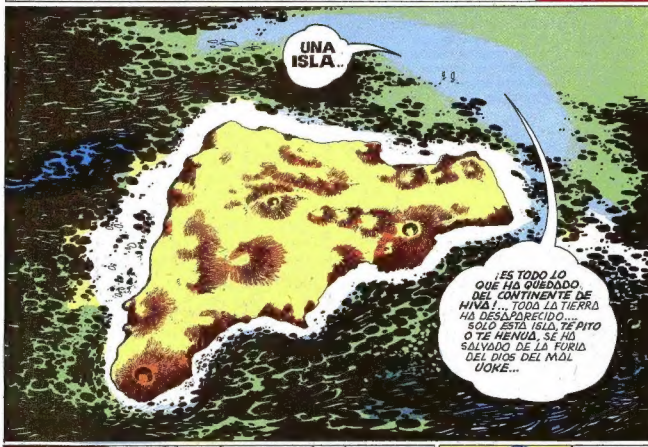

...LOS MORAIS RONGO-RONGOS QUE PODRIAN TRADUCIRLOS FALLECIERON EN HIVA...ALGUN DIA DESCIFRAREMOS NOSOTROS EL MISTERIO DE ESTAS TABLILLAS PARLANTES...¡Y EL DE TE PITO O TE HENUA!
...Y DONDE DESEMBARCAREMOS?
EL ORACULO HAU-MAKA ME HABLO DE LA EXISTENCIA DE UNA ISLA...
¡Y PARECE QUE LA HEMOS ENCONTRADO!
...AQUI SE LEVANTARA EL NUEVO PUEBLO DE LOS MAORIS! ¡ESTA ES LA PLAYA DE ANAKENA!
49
¡ESTAN CONVENCIDOS QUE ESTE PEDAZO DE TIERRA ES EL UNICO QUE QUEDA EN EL MUNDO!
HOTU MATUA DESEMBARCO CON SU GENTE EN ANAKENA Y TOMO POSESION DE LA ISLA SEGUN LA FORMA TRADICIONAL DE LOS SOBERANOS DE HIVA... ¡HABIA ENCONTRADO UN NUEVO TERRITORIO PARA QUE EL PUEBLO MAORI CONTINUARA VIVIENDO Y SE PERPETUARA EN EL TIEMPO!!
NO SABEMOS SI ESTA ISLA ESTA HABITADA, AHI HOTU MATUA...
LA TIERRA YA HA SIDO DIVIDIDA ENTRE EL CENTENAR DE HOMBRES QUE VENIAN EN LOS BARCOS Y MAÑANA SE COMENZARAN A LEVANTAR LAS VIVIENDAS DEL POBLADO...!

¡PUES SI LO ESTÁ, TENDREMOS QUE CONOCER QUIENES SON LOS QUE HABITAN EN ESTA ISLA.
¡IREMOS EN BUSCA DE LOS POSIBLES HABITANTES... ¡PERO SIN ARMAS Y EN SON DE PAZ!
AL DIA SIGUIENTE, HOTU MOTU'A, ACOMPAÑADO DEL CAPITAN MORGAN, EXPLORAN DURANTE HORAS EL INTERIOR DE LA ISLA...
DESDE ESTA ALTURA PODREMOS VER MEJOR ESTE VALLE.
...ALLI SE DIVISAN UNAS ROCAS DE FORMA EXTRAÑA...
!!?
¡¡SON CABEZAS GIGANTESCAS... ESCULPIDAS EN PIEDRA..!!
O SEA.... LA ISLA ESTA HABITADA!
PERO... ¿QUIENES SON, Y DONDE ESTARAN, LOS QUE ESCULPIERON ESTOS COLOSOS DE PIEDRA?
¡¡FUERON ESCULPIDAS POR LOS HANAU EEPES..!

¿HANAU EEPES? ¿QUE SIGNIFICA?
SIGNIFICA OREJAS LARGAS... SU RECUERDO ESTA ESTAMPADO EN UNA VIEJA TRADICION DE HIVA, QUE HABLA DE LOS HANAU EEPES COMO SERES GIGANTESCOS QUE VIVIAN EN UNA TIERRA MUY REMOTA, AL OTRO LADO DEL MAR... ESA TIERRA AL PARECER ERA ESTA ISLA... Y ADEMAS, ¿QUIEN OTRO QUE NO TUVIERA OREJAS LARGAS PODRIA ESCULPIR CABEZAS CON OREJAS LARGAS?
D-DEBEN ESTAR POR AQUI!..
ESTOS MOAIS FUERON ESCULPIDOS HACE MUCHOS AÑOS... TAL VEZ LA RAZA DE LOS HANAU EEPES HAYA DESAPARECIDO...
¡SEGUIREMOS EXPLORANDO!
!!!
S-SON LOS ¡HANAU EEPES!
¡¡HUYAMOS!!
¡HAY QUE ADVERTIR A LOS OTROS!
RIBAS
CONTINUARA

TE PITO O TE HENUA (EL OMBLIGO DEL MUNDO)

RESUMEN: EL CAPITAN MORGAN ESTRANSPORTADO MISTERIOSAMENTE A UNA DIMENSION DESCONOCIDA DONDE CONOCE A HOTU MATU'A ARIKI HENUA DE LOS MOORIES. JUNTO A UN GRUPO DE HOMBRES BUSCAN LA TIERRA TE PITO O TE HENUA, QUE RESULTA SER UNA ISLA VOLCANICA EN MEDIO DEL PACIFICO. AL EXPLORARLA SON CAPTURADOS SORPRESIVAMENTE. MORGAN ES GOLPEADO VIOLENTAMENTE, Y

CAPITULO IV

ARGUMENTO Y DIBUJOS LUIS RUIZ-TAGLE

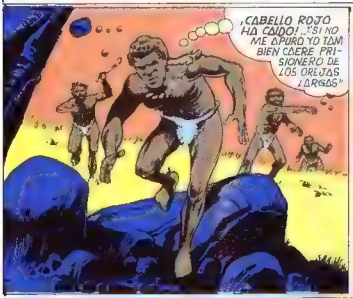

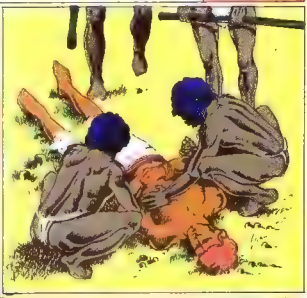

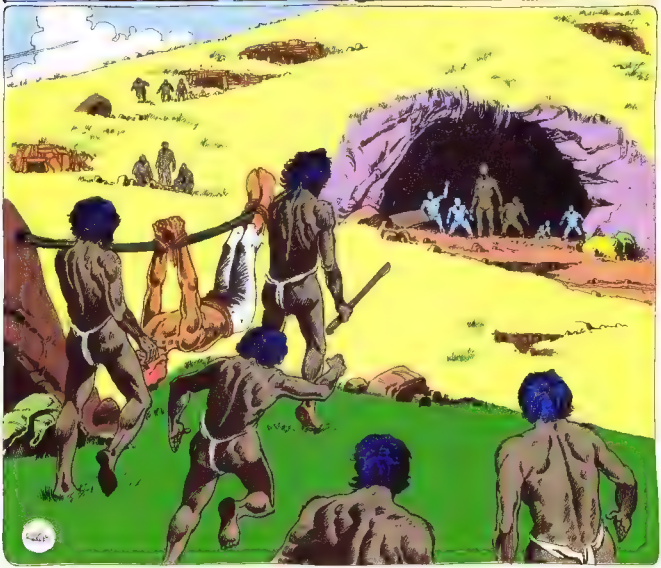

!!??
S-SON
CANIBALES
¡OH, DIOS!
¡AHORA
ENVIAN
POR MI!

¡ESTÁN CELEBRANDO ALGO!...
¡¡E-ESPERO QUE NO SEA YO LA COMIDA DE LO QUE ESTÉN CELEBRANDO!!
EL ÁKU-ÁKU DE CABELLO ROJO HA TRAÍDO SUERTE A IKO, ARIKI DE LOS HANAUEEPES... MIRA, ESA COLUMNA DE HUMO ES LO ÚNICO QUE QUEDA DEL POBLADO DE LOS OREJAS CORTAS EN ANÁKENA.
¿Y QUÉ PASÓ CON LOS MÁORIES? ¿Y HOTU MATUA? ¿LOS TOMARON PRISIONEROS?
NO LOS OBLIGAMOS A HUIR... SÓLO NOS INTERESABAN SUS MUJERES. ¡Y DE ELLOS NOS APODERAMOS! MIS HOMBRES ESTÁN FELICES CON ESTE BOTÍN.
HAS COMETIDO UN GRAN ERROR AL ARREBATARLES A LOS MÁORIES SUS MUJERES... ELLOS ERAN LAS ÚNICAS QUE SE LOGRARON SALVAR DEL CATACLISMO DE HIVA PARA PROLONGAR AQUÍ, EN TE PITO O TE HENUA, LA EXISTENCIA DE LA RAZA MÁORIE!!
¡¡HOTU MATUA VENDRÁ A RESCATAR A LAS MUJERES!! ¡ÉL QUERÍA VIVIR EN PAZ CON SU PUEBLO, PERO USTEDES LE HAN DECLARADO LA GUERRA!"
¡NOSOTROS TAMBIÉN NECESITAMOS A ESAS MUJERES PARA QUE NUESTRA RAZA NO DESAPAREZCA... ¡LUCHAREMOS POR ELLAS!!
¡¡MIRA A TUS ESPALDAS!!

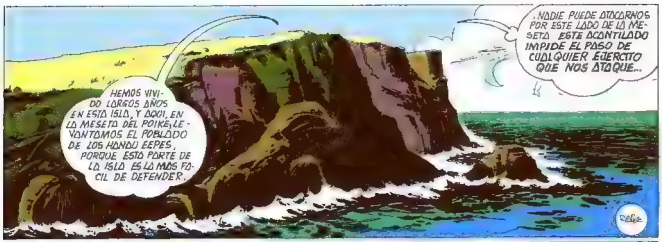
HEMOS VIVIDO LARGOS AÑOS EN ESTA ISLA, Y AQUI, EN LA MESETA DEL PROMONTORIO, VIGILAMOS EL POBLADO DE LOS HANDU EEPES, PORQUE ESTA PARTE DE LA ISLA ES LA MAS FACIL DE DEFENDER.
NADIE PUEDE ATACARNOS POR ESTE LADO DE LA MESETA. ESTE ACANTILADO IMPIDE EL PASO DE CUALQUIER EJERCITO QUE NOS ATAQUE...

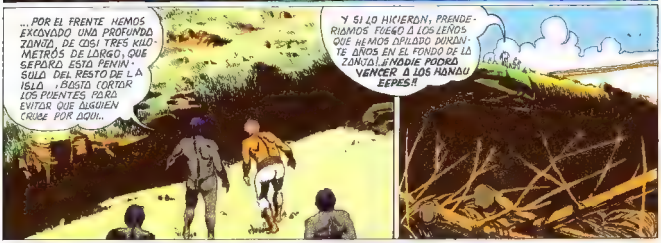
...POR EL FRENTE HEMOS EXCAVADO UNA PROFUNDA ZANJA, DE CASI TRES KILOMETROS DE LARGO, QUE SEPARA ESTA PENINSULA DEL RESTO DE LA ISLA. AHORA CORTAR LOS PUENTES PARA EVITAR QUE ALGUIEN CRUCE POR AQUI...
Y SI LO HICIERAN, PRENDERIAMOS FUEGO A LOS LEÑOS QUE HEMOS APILADO DURANTE AÑOS EN EL FONDO DE LA ZANJA!! ¡NADIE PODRA VENCER A LOS HANDU EEPES!

¡UNA GIGANTESCA PIRA QUE CRUZA LA ISLA, LISTA PARA ARDER COMO PAJA EN CUANTO HOTU MOTUU Y SUS...
HOMBRES CRUZAN ESE FOSO! YO NO PUEDO ADVERTIRLES DE ESA TRAMPA MORTAL... MM... LAS MUJERES MORIRAN. YO, CIRCULAN LIBREMENTE POR EL CAMPAMENTO.
UNO DE ELLAS TENDRA QUE BURLAR A LOS GUARDIAS Y AVISAR A HOTU MOTUU... ¡ANTES QUE EL DECIDA ATACAR A LOS OREJAS LARGAS...!

LOS DIAS TRANSCURREN LENTAMENTE, HASTA QUE POR FIN, DURANTE UN AMANECER...
¡¡OOEE!!
¡¡SE APROXIMAN LOS OREJAS CORTAS!!

CONCLUIRA

TE PITO O TE HENUA (EL OMBLIGO DEL MUNDO)

CAPITULO V

ARGUMENTO DIBUJOS

LUIS M. RUIZ-TOGLE P.

RESUMEN: EL CAPITAN MORGAN UN AVENTURERO DEL MAR, ES ARROSTRADO MISTERIOSAMENTE HASTA LA TIERRA DE HIVA, DONDE UN VIOLENTO CATACLISMO OBLIGA A HUIR A SUS HABITANTES, GUIADOS POR HOTU MATU'A, LLEGAN A UNA ISLA PERDIDA EN PLENO OCEANO, DONDE SON ATACADOS POR UNOS EXTRAÑOS DE OREJAS LARGAS, QUE RAPTAN A LAS MUJERES DE LOS MAORIES...

YO PODRIA DISTRAER A LOS GUARDIAS PARA QUE ALGUIEN CRUCE ESE MALDITO FOSO MMM... ¡UNA DE LAS MUJERES MAORIES PODRIA AYUDARME...!
¡SILENCIO! NO QUIERO HACERLE DAÑO... ¡HOTU MATU'A CORRE UN GRAVE PELIGRO SI ATACA MAÑANA... ¡NECESITO SU AYUDA! ¿SI?
...Y HAY UN FOSO, LLENO DE LEÑA, EN EL CUAL CAERAN... ¡LOS OREJAS LARGAS LE PRENDERAN FUEGO CON LOS MAORIES DENTRO DE EL... ¡TIENES QUE CORRER DONDE ELLOS Y ADVERTIRLOS!!
MOKO PINGEI QUIERER IR PARA AYUDAR A SU PUEBLO... PERO, ¿COMO CRUZAR? HAY GUARDIAS
ESTO LO DISTRAERA POR UNOS MOMENTOS...
UG!
¡BRAVO!! ¡LOGRO CRUZAR! PERO... YA ESTA AMANECIENDO... ¿ALCANZARA A LLEGAR ANTES QUE HOTU MATUA INICIE SU ATAQUE...?
PERO, AL FILO DEL AMANECER...
VIENEN LOS OREJAS CORTAS
¡OH, NO!
¡¡HOTU MATU'A NO ALCANZO A RECIBIR EL MENSAJE!!

PRONTO
¡¡ PRENDAN FUEGO A LOS LEÑOS DEL FOSO !!
¡¡ JAMAS PODRAN CRUZAR ESTA BARRERA DE FUEGO !!
¡ VENCIMOS !!
¡DIOS MIO..! TODO ESTA PERDIDO!
E-ES HOTU MATU'A ¡ ENTONCES LOGRARON CRUZAR Y AHORA ATACAN POR LA ESPALDA!
ADELANTE MAORIES...
¡MUERTE A LOS OREJAS LARGAS!
¡AL FUEGO CON TODOS ELLOS!
¡QUEMEMOS LOS VIVOS!
¡TU MENSAJE LLEGO A TIEMPO, CABELLO ROJO... LOGRAMOS CRUZAR EL FOSO SIN SER VISTOS Y NOS OCULTAMOS DETRAS DE LOS OREJAS LARGAS, A LA ESPERA QUE ENCENDIERAN EL FUEGO...
...AS! NO TENDRIAN COMO ESCAPAR ¡LOS COPARON, Y EMPUJARON, CONTRA SU PROPIA TRAMPA!
¡JAMAS VOLVERON A MOLESTARNOS !!
¡TE EQUIVOCAS, HOTU MATU'A!
!?

FIN DE ESTE EPISODIO